

DETALLES EN PLANTA CONEXIONES DE EXTREMO DE VARILLA TENSOR S.U.M. TECHADO

LA PLATINA PL 4"x3/16"x3" SE COLOCA POR DEBAJO DE LA VIGA VM-2

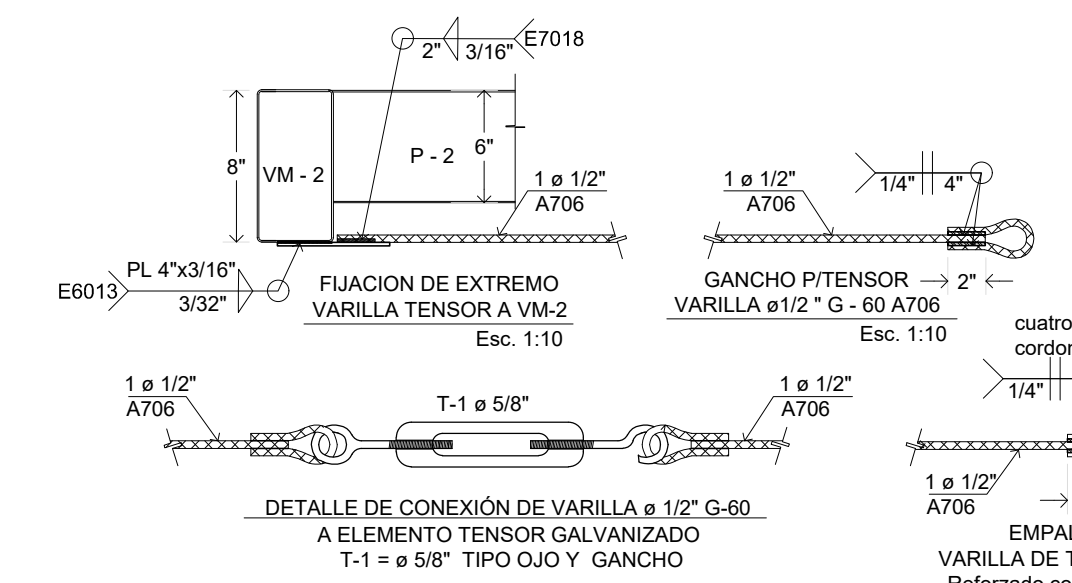

CONEXIONES DE VARILLA Ø 1/2" G-60 Y TENSOR T-1 S.U.M. TECHADO

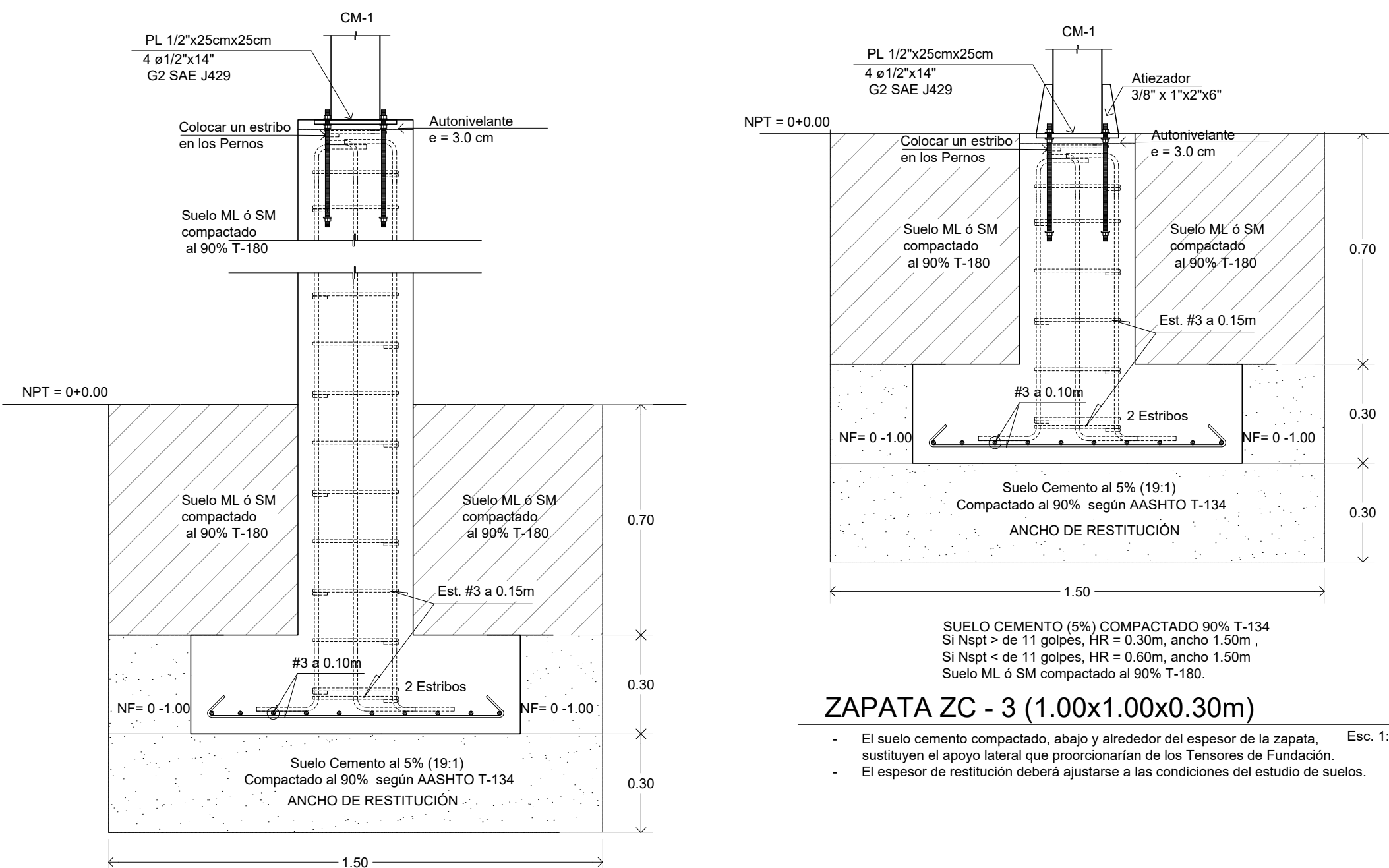

ZAPATA ZC - 3 (1.00x1.00x0.30m)

- El suelo cemento compactado, abajo y alrededor del espesor de la zapata, sustituyen el apoyo lateral que proporcionarían de los Tensores de Fundación.
- El espesor de restitución deberá ajustarse a las condiciones del estudio de suelos.

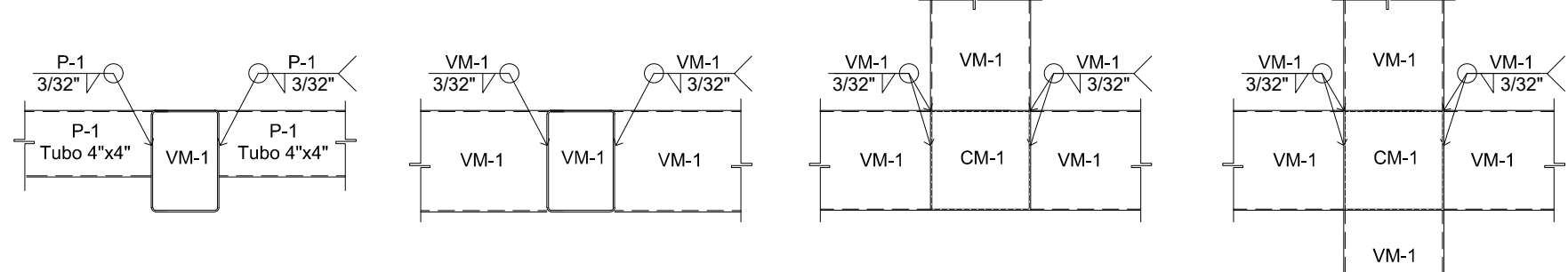

CONEXIONES DE P-1, VM-1 Y CM-1

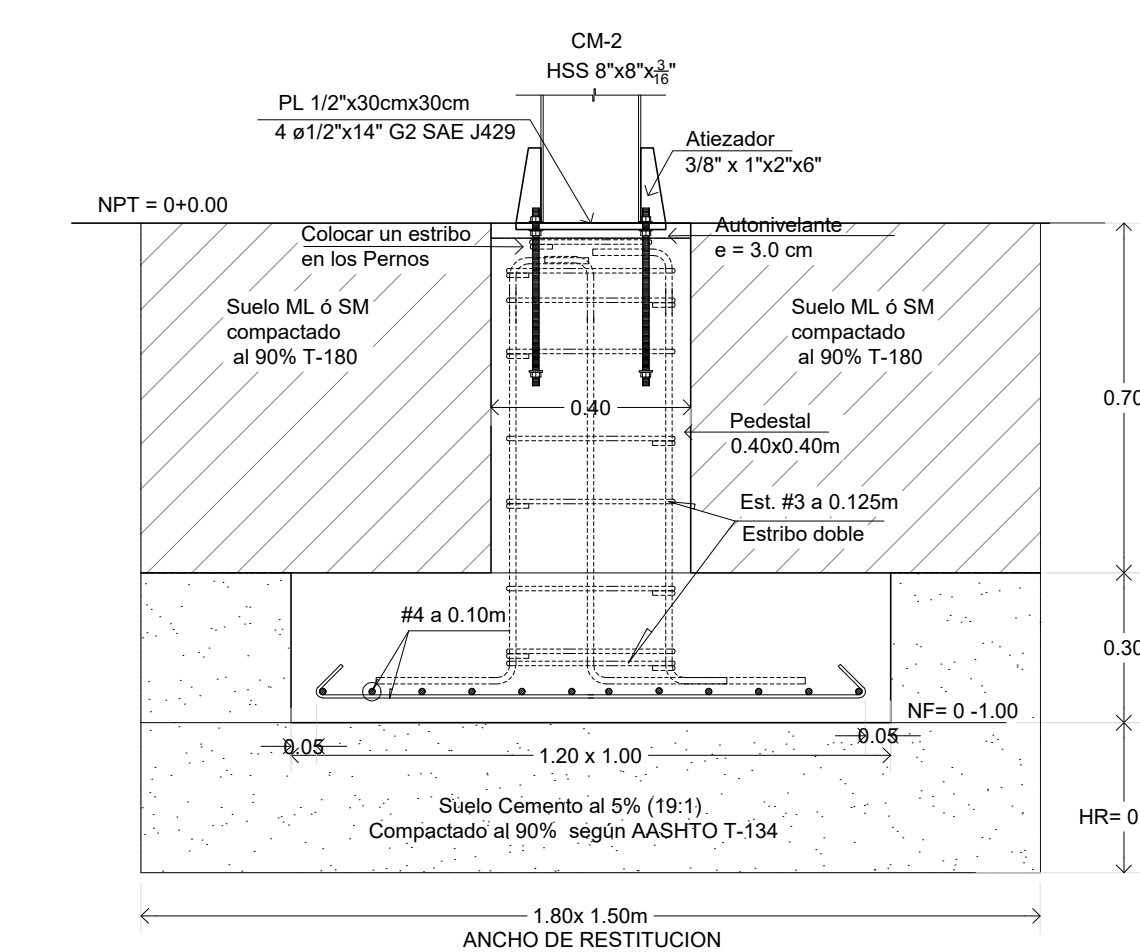

ZAPATA ZC - 2 (1.20x1.00x0.30m)

- El suelo cemento compactado, abajo y alrededor del espesor de la zapata, sustituyen el apoyo lateral que proporcionarían de los Tensores de Fundación.
- El espesor de restitución deberá ajustarse a las condiciones del estudio de suelos.

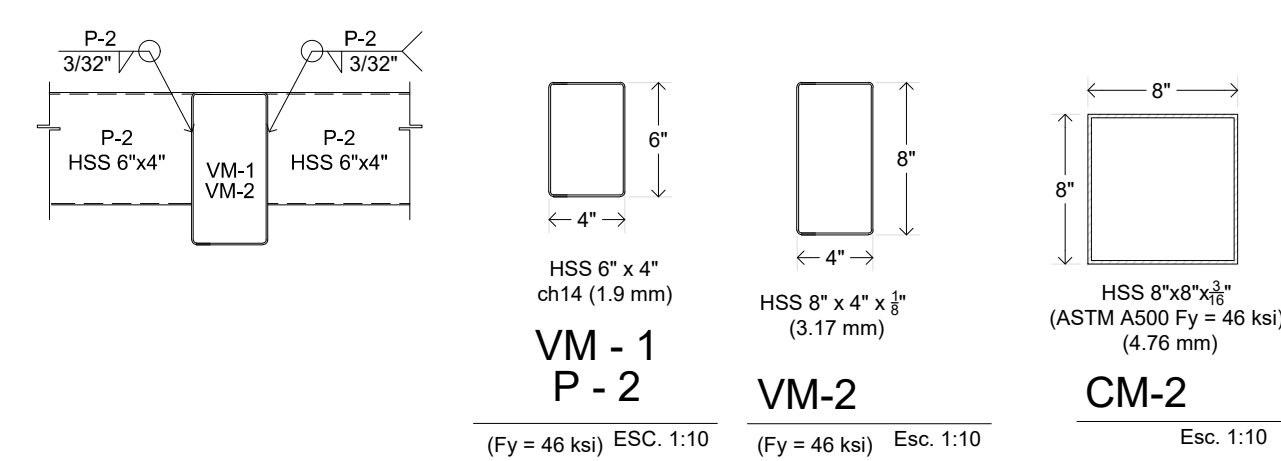

CONEXIONES DE P-2, VM-1, VM-2 Y CM-2 S.U.M. TECHADO

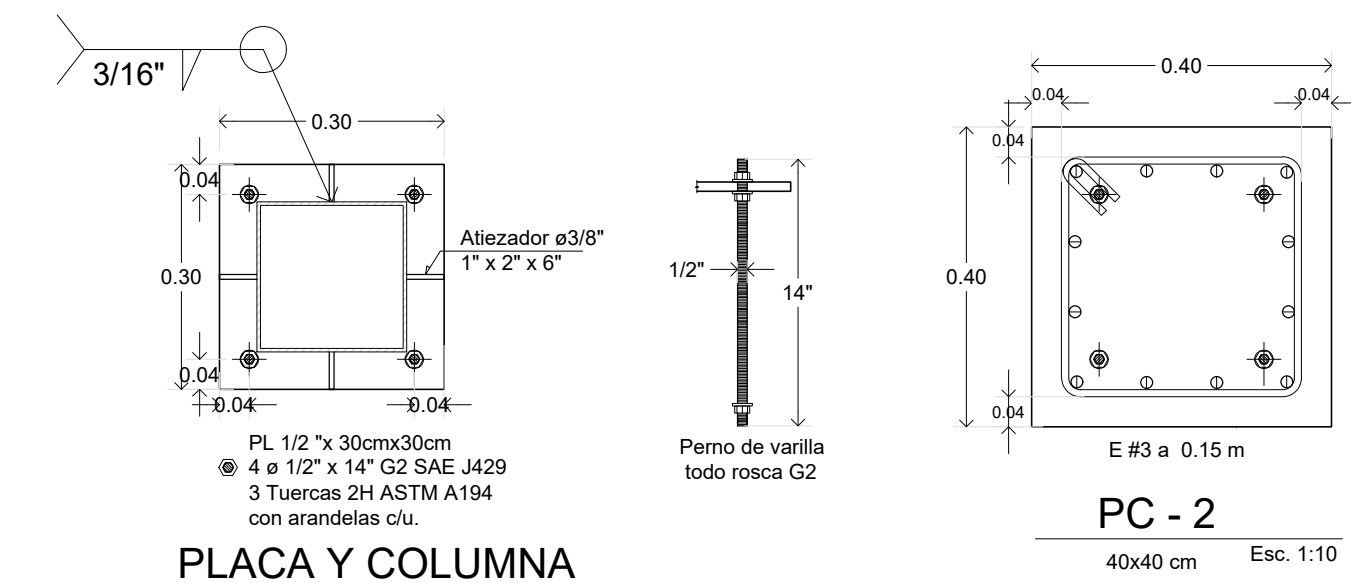

PLACA DE ANCLAJE DE COLUMNA Y PEDESTAL S.U.M. TECHADO

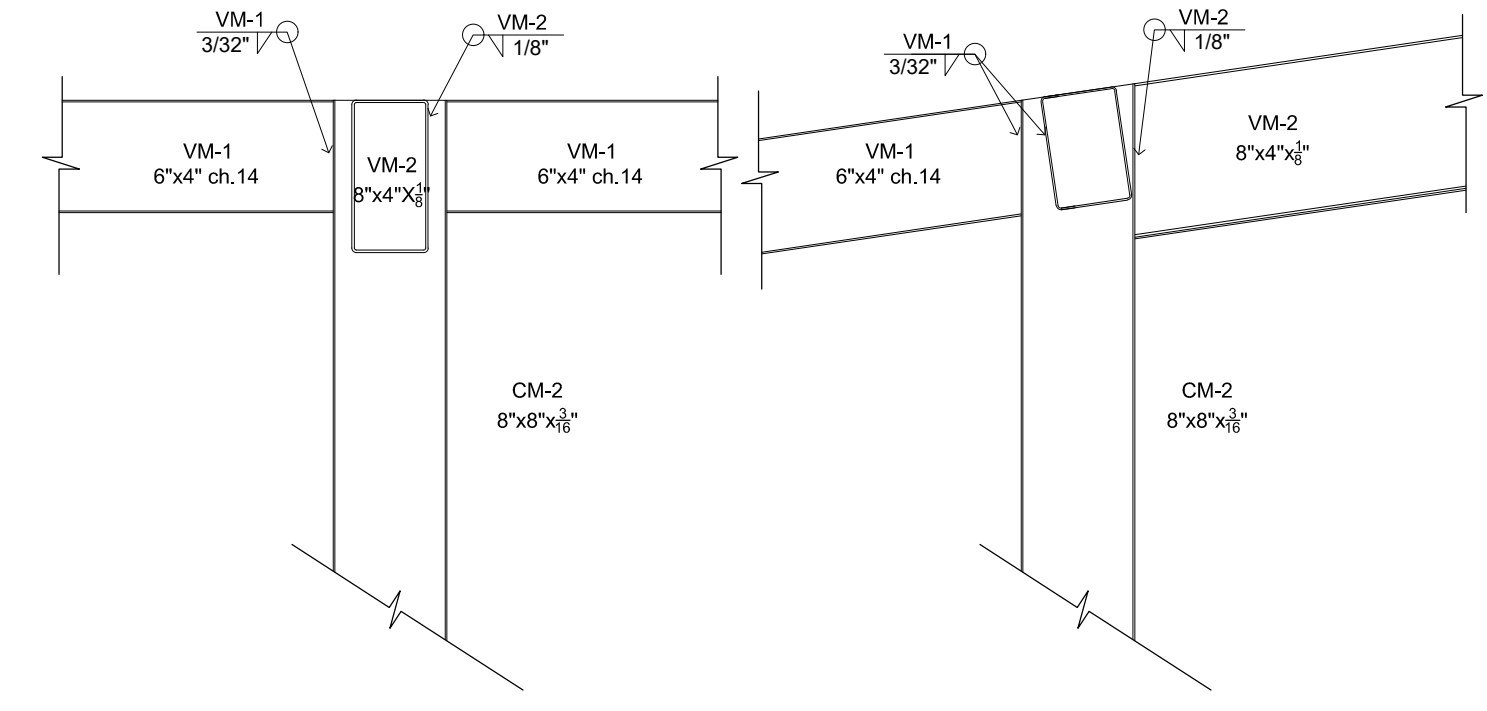

CONEXIONES DE P-2, VM-1, VM-2 Y CM-2 S.U.M. TECHADO

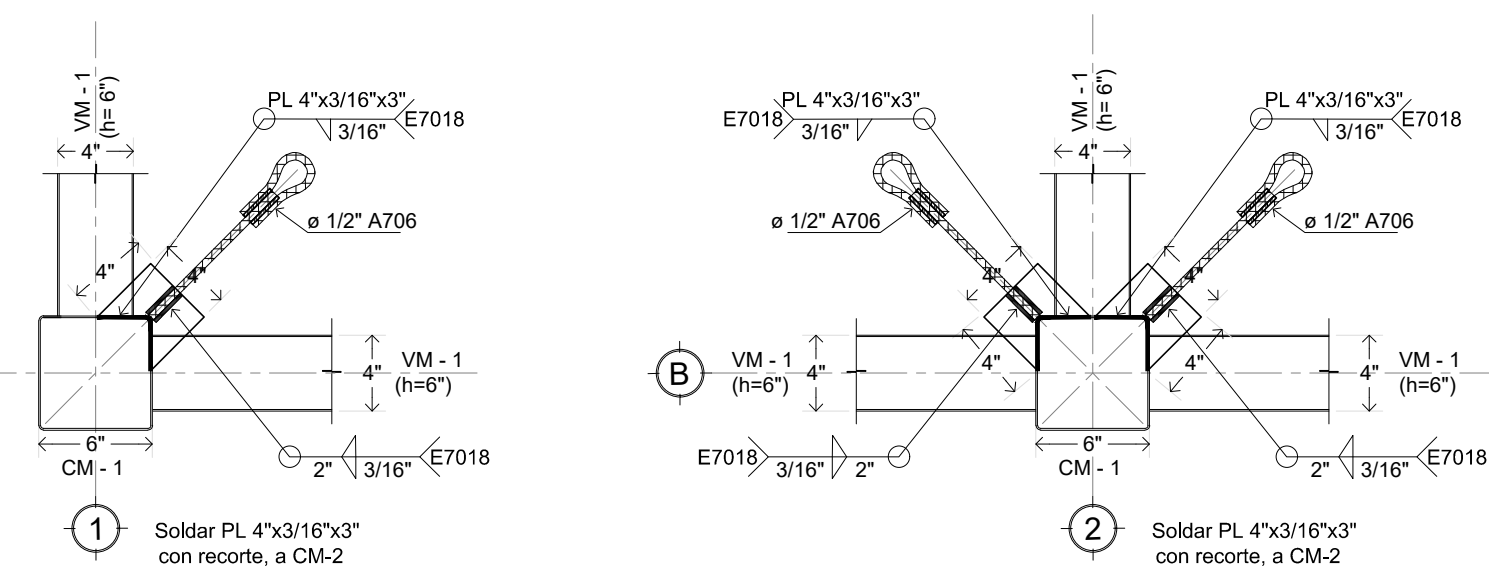

DETALLES EN PLANTA CONEXIONES DE EXTREMO DE VARILLA TENSOR ÁREA DE ESPERA

LA PLATINA PL 4"x3/16"x3" SE COLOCA POR DEBAJO DE LA VIGA VM-2

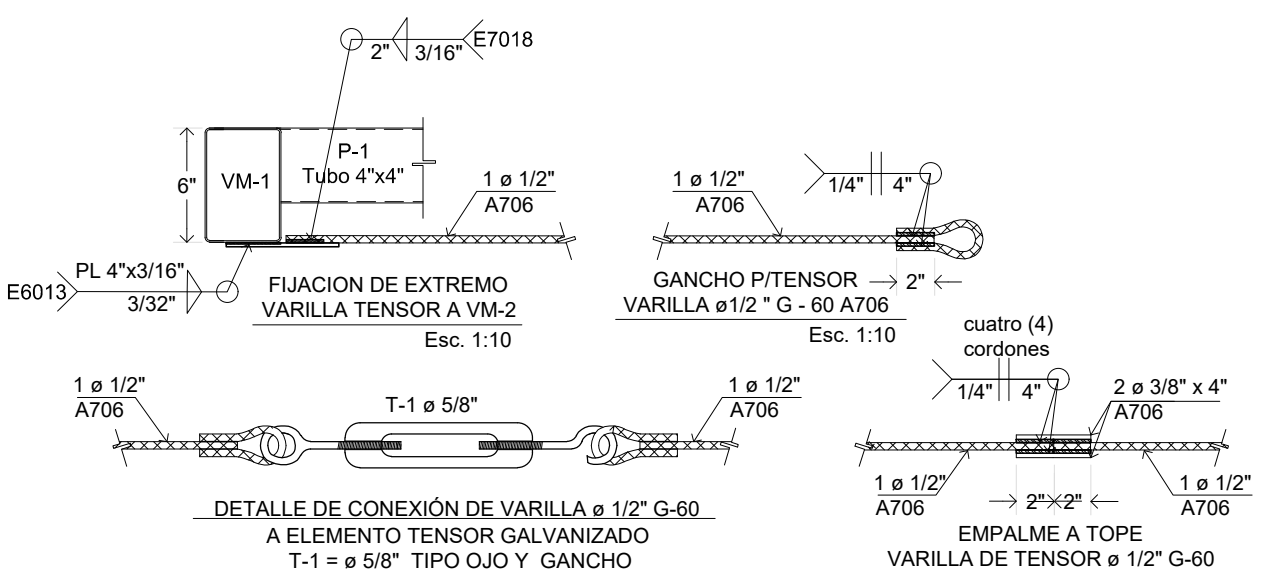

CONEXIONES DE VARILLA Ø 1/2" G-60 Y TENSOR T-1 ÁREA DE ESPERA

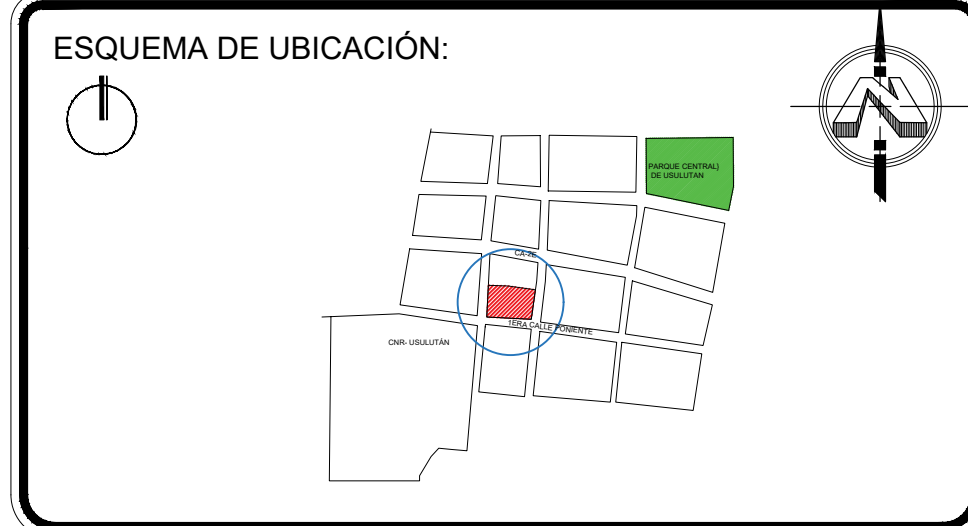

PRESENTA: **MINISTERIO DE EDUCACIÓN**
GOBIERNO DE EL SALVADOR
CIENCIA Y TECNOLOGÍA
ALAMEDA JUAN PABLO II Y CALLE GUADALUPE
EDIFICIO A, SAN SALVADOR, EL SALVADOR.

CENTRO ESCOLAR: ESCUELA DE EDUCACIÓN PARVULARIA BARRIO EL CALVARIO
CODIGO INFRAESTRUCTURA: 12749
UBICACIÓN: 3RA CALLE PTE, ENTRE 3RA AVENIDA SUR Y 1RA AVENIDA SUR, USulután

PROYECTO: CRECER Y APRENDER JUNTOS: DESARROLLO INTEGRAL DE LA PRIMERA INFANCIA EN EL SALVADOR
FINANCIAMIENTO: CONTRATO DE PRESTAMO BIRF-9067-SV

CONTENIDO: DETALLES TÍPICOS ESTRUCTURALES
MÓDULO DE S.U.M. Y ÁREA DE ESPERA, TECHO A 2 Y 1 AGUA, 1 NIVEL.

DISEÑO ARQUITECTÓNICO: DISEÑO ESTRUCTURAL:
DISEÑO HIDRÁULICO: DISEÑO ELÉCTRICO:

ÁREA DE TERRENO: 1410.80m² ÁREA DE CONSTRUCCIÓN: 1330.68m²
ÁREA VERDE: 80.12 m² ÁREA DE REHABILITACIÓN:
CÓDIGO: EST-03 CORRELATIVO: 18/42
ESCALA INDICADAS FECHA: MARZO 2026

SELLOS: